LA COMPETIZIONE GIOVANILE

FEDERAZIONE
ITALIANA
RUGBY

PREMESSE: L'ETIMOLOGIA

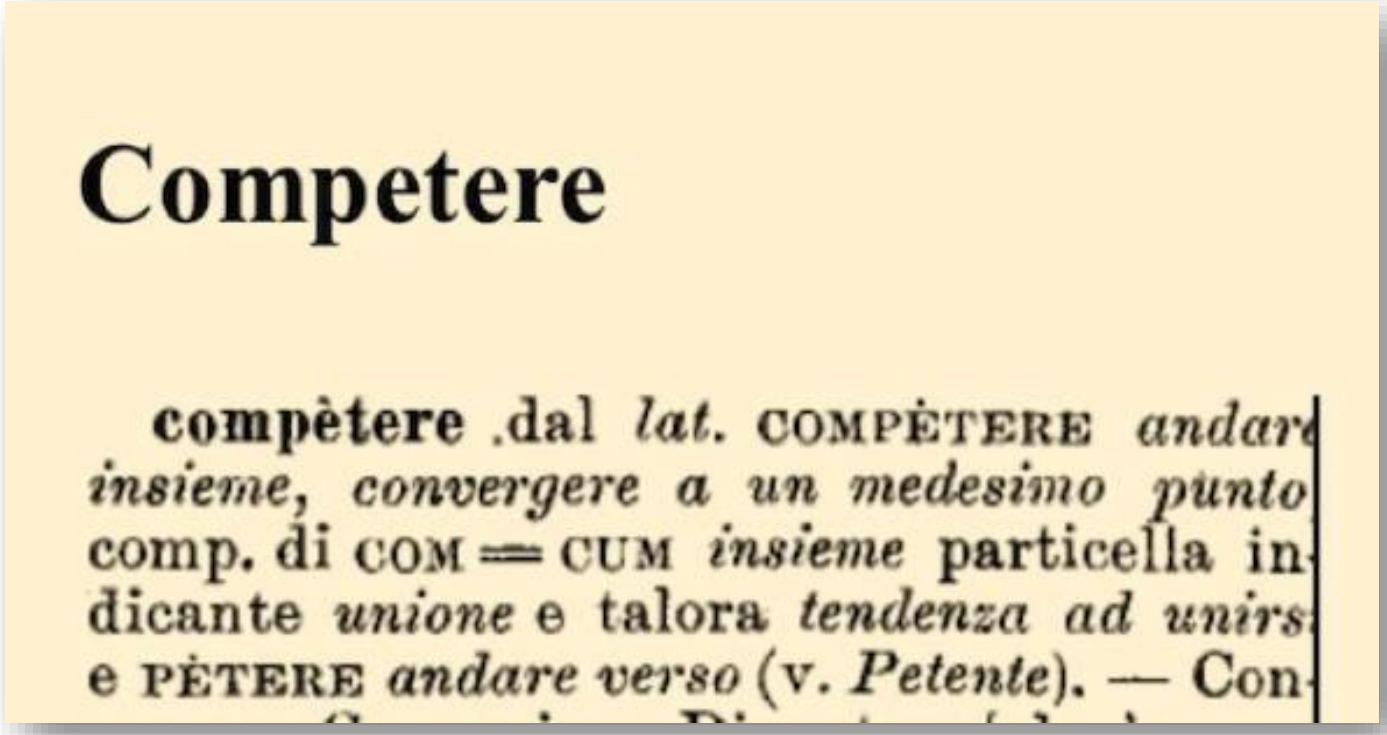

Competere

compètere .dal *lat.* COMPÈTERE *andare insieme, convergere a un medesimo punto* comp. di COM = CUM *insieme* particella indicante *unione* e talora *tendenza ad unirsi* e PÈTERE *andare verso* (v. *Petente*). — Con-

FEDERAZIONE ITALIANA RUGBY

PREMESSE: UN MODELLO DI SVILUPPO MOLTO ATTUALE

Il modello Cotè delle **3 P** ci porta a valutare che:

Partecipazione – Prestazione - Persona

Sono tutte collegate da comuni denominatori:

1) Qualità del contesto e relazioni sociali
2) Qualità della proposta degli educatori
3) Qualità della competizione

FEDERAZIONE ITALIANA RUGBY

Modello delle tre "P" - Cotè & Fraser Thomas 2007

Il sistema dello sviluppo personale

Elementi chiave → **Cambiamenti individuali (risorse personali)** → **Risultati (le 3 «P»)**

- Competenza
- Fiducia
- Relazioni
- Carattere

→

- **Prestazione**
- **Partecipazione**
- **Persona** (sviluppo)

(Cotè, Turnnidge, Evans 2014)

Nei settori giovanili (dalla U14 alla U18) abbiamo la **necessità assoluta** di utilizzare la competizione in funzione del suo significato etimologico e come strumento di sviluppo delle 3P, adeguandola al contesto in cui viviamo attualmente (ragazzi/e e genitori).

FEDERAZIONE ITALIANA RUGBY

La sfida culturale è quella di approcciare la competizione giovanile con una **filosofia** e con **obiettivi personali e di Club**, allineati a quanto sopra descritto.

Di seguito a questo, i comportamenti di tutti gli adulti attorno ai bambini/e e ragazzi/e

saranno coerenti.

FEDERAZIONE ITALIANA RUGBY

Quale gioco vorremmo per i nostri bambini/e?

SICURO

e

veloce, intenso, divertente, coinvolgente, vario, stimolante, semplice

FEDERAZIONE ITALIANA RUGBY

Di seguito i principi ed i cambiamenti che vorremmo apportare:

- in via **definitiva (blu)** e
- in via **sperimentale (rosso)**

in questa stagione sportiva (SS 2019/2020)

LA CATEGORIA U.14 MASCHILE

- Numero giocatori partecipanti: 13 + illimitati

NOTA: Dopo varie analisi si ritiene che giocare in 15 sia controproducente al coinvolgimento attivo dei partecipanti e quindi sia del divertimento che dello sviluppo del giocatore anche nelle squadre con più esperienza.

- Calcio diretto in touch dai 22 m con guadagno territoriale

NOTA: Collegandoci al cambiamento in U.12 si può provare questa modalità di uso strategico-tattico del gioco al piede, con la speranza che vengano utilizzate più touch rapide da parte degli avversari.

- Placcaggio sotto la vita

NOTA: Per motivi di sicurezza e per evitare che l'affinamento di un gesto tecnico fondamentale come il placcaggio alle gambe sia interrotto per simulare ciò che si vede nel rugby élite.

LA CATEGORIA U.14 MASCHILE

- Possibilità di scegliere dove effettuare la trasformazione dopo la meta (segnata oltre i 15 m di touche)

NOTA: *In relazione alle difficoltà relative all'età dei partecipanti viene data la possibilità di effettuare la trasformazione dalla line dei 15 metri per tutte le segnature avvenute oltre la stessa. In questa fattispecie qualora il giocatore scelga comunque di effettuare la trasformazione dal punto di segnatura, essa assegnerà 1 punto in più (3 punti).*

- Possibilità di effettuare cambi volanti a gioco fermo.

NOTA: *Tale possibilità al fine di gestire con maggior efficacia la sicurezza in una categoria nella quale le differenze fisiche sono spesso importanti, e per permettere agli allenatori di utilizzare con più flessibilità lo strumento del «cambio», sia per dare feedback ai giocatori sia per renderli maggiormente consapevoli delle dinamiche di gioco e di ruolo. Il cambio deve essere effettuato a gioco fermo con eccezione delle due zone dei 22 metri (difensivi ed offensivi) dove sarà consentito solo la sostituzione per infortunio.*

LA CATEGORIA U.14 MASCHILE

– Inversione del calcio di rinvio dopo la segnatura (effettua il rinvio chi ha effettuato la segnatura).

NOTA: *Al fine di evitare, soprattutto in caso di netta superiorità di una squadra rispetto all'altra, che appena subita una meta, una squadra dia con grande probabilità il possesso alla squadra avversaria con la possibilità che ne subisca immediatamente un'altra.*

CONVERSAZIONE SU...

FEDERAZIONE ITALIANA RUGBY

FIR INTRODUCE LA REGOLA SPERIMENTALE PER LE RIMESSE LATERALI NEI CAMPIONATI NAZIONALI 19/20

Roma - Il Consiglio Federale FIR ha approvato, su richiesta di World Rugby e su raccomandazione dell'Area Tecnica, l'adozione della regola sperimentale "50/22" in tutti i campionati nazionali a quindici giocatori per la stagione sportiva 2019/20.

La nuova regola verrà dunque adottata nel Peroni TOP12 ed in Coppa Italia, nei Campionati Italiani di Serie A Maschile e Femminile, Serie B, Serie C, Under 18 e Under 16.

L'introduzione della regola sperimentale, già in uso nelle competizioni domestiche del continente australe, mira a garantire la creazione di nuovi spazi e di un gioco sempre più offensivo, mettendo le difese nella condizione di concentrarsi sulla copertura profonda del campo.

Due gli scenari di gioco possibili:

a) Se una squadra in possesso del pallone calcia dalla propria meta campo ed il pallone esce indirettamente in touch nei 22 avversari, la squadra che ha calciato avrà diritto al lancio.

b) Se una squadra in possesso del pallone calcia dall'area dei propri 22 ed il pallone esce indirettamente nella meta campo avversaria, la squadra che ha calciato avrà diritto al lancio.

LA CATEGORIA U16-U18 MASCHILE

- **Introduzione della regola sperimentale adottata da World Rugby denominata «22/50»**

Tale regola prevede:

A. *Nel caso in cui una squadra effettui un calcio dalla propria metà campo, ed il pallone prima di uscire rimbalza sul campo di gioco e poi esce fuori all'interno dei 22 metri avversari, la rimessa laterale sarà assegnata alla squadra che ha effettuato il calcio;*

B. *Nel caso in cui una squadra effettui un calcio dai propri 22 metri, ed il pallone prima di uscire rimbalza sul campo di gioco e poi esce fuori nella metà campo avversaria, la rimessa laterale sarà assegnata alla squadra che ha effettuato il calcio.*

NOTA: *In un gioco sempre più veloce e caratterizzato da difese sempre più dense, la regola introdotta dà l'opportunità, condizionando il comportamento delle difesa, di vivere nuovi spazi attraverso la comprensione tattica e l'utilizzo di capacità tecniche.*

RIFLETTIAMO INSIEME SU..

- Adattamenti e possibili scenari

- Quali interrogativi?

- Rischi / Opportunità

- Come influenza e cosa sviluppare
  - ✓ Collettivo/1° Fase
  - ✓ Individuale/Ruolo

FEDERAZIONE ITALIANA RUGBY

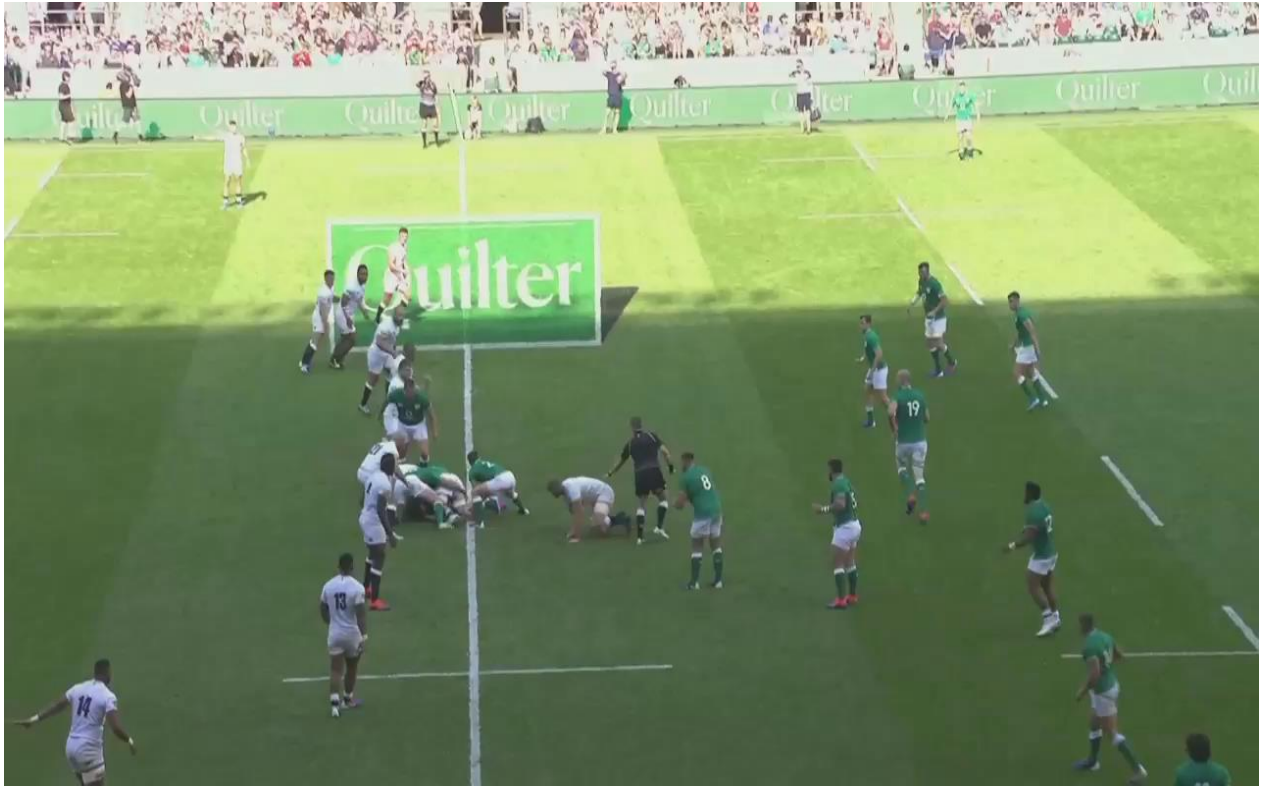
Quilter